

Chiedo di essere ammesso al sesto ciclo di lezioni di POLITEIA, Scuola di Formazione politico-sociale, per l'anno 2012.

Nome e Cognome _____

Anno e Luogo di nascita _____

Recapito telefonico _____

Indirizzo mail _____

Il sottoscritto dichiara di prestare il proprio consenso alla raccolta e al trattamento dei dati personali necessari allo svolgimento del corso (D.Lgs.n. 196/2003).

Data _____

Firma _____

Far pervenire il presente modulo di domanda al seguente indirizzo:

Scuola di Formazione
politico-sociale Politeia
Via Cardinal G. Pizzardo, 3
00040 Frattocchie - Marino (RM)

L'Associazione "MARINO APERTA - Onlus"



è un'Organizzazione Non Lucrativa di Utilità Sociale costituita da persone che condividono l'impegno di contribuire a migliorare concretamente l'ambiente in cui vivono collaborando per la

rinascita dell'impegno sociale e della solidarietà sul territorio. L'Associazione si propone di raggiungere tali obiettivi nel rispetto dei seguenti principi fondamentali:

- a) centralità della persona e della famiglia, nel rispetto incondizionato della dignità e delle differenze di ciascuno;
- b) solidarietà, sostegno e promozione delle fasce più deboli della popolazione;
- c) difesa del pluralismo delle espressioni sociali e delle autonomie.

I principali progetti attualmente sostenuti dall'Associazione (gravitanti tutti all'interno della Parrocchia S. Giuseppe di Frattocchie) sono:

- la biblioteca con il punto Internet;
- il Centro Aggregativo Giovanile. Tra le attività svolte si ricorda: il supporto scolastico; la scuola di calcetto, basket e pallavolo; il laboratorio d'informatica;
- il corso di lingua italiana per stranieri;
- le attività dell'Oratorio condotte dal gruppo del FIORE BLU;
- il Comitato Quartiere Giovani;
- il Centro Ascolto Caritas;
- il Coro per Adulti;
- le attività culturali: giornale NOITUTTI, scuola POLITEIA, conferenze.

ASSOCIATI con noi! Se vuoi condividere la nostra speranza unisciti a noi! Puoi destinare il 5 per 1000 a: MARINO APERTA - Onlus (C. F. 90055220587) GRAZIE!

Per informazioni:

- Don Bruno: tel. 06-93548022
- Tonino DIBELLO (tonino.dibello@libero.it)
cell. 334-6116183

MARINO APERTA Onlus & PARROCCHIA SAN GIUSEPPE Frattocchie (Marino)

con la collaborazione
dell'Istituto di Psicologia dell'Educazione
dell'Università Pontificia Salesiana
di Roma

**Scuola di Formazione
politico-sociale**

Politeia
πολιτεία

Cell. 334-6116197

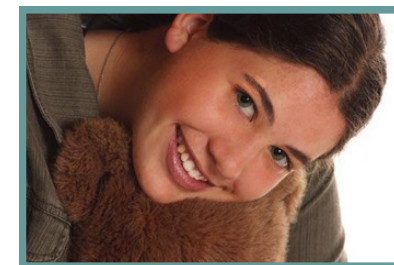

ANNO 2012

DAL MALESSERE al BENESSERE

Il ruolo dell'Educatore



Vincent Van Gogh
Primi Passi

La scuola di formazione socio-politica "POLITEIA" si accinge a svolgere le lezioni del sesto anno. Con il prossimo corso affronteremo un argomento nuovo ma di forte attualità: come passare dallo stato di malessere che pervade la società del XXI secolo e raggiungere uno stato di consapevole benessere. Per questo grande passo di maturità è essenziale il ruolo dell'educatore. Figura che nei Vangeli si trova impersonificata in Gesù: Gesù si pone chiaramente in atteggiamento di insegnamento e lo fa con assiduità, giorno dopo giorno; il suo insegnamento spalanca le finestre su un mondo di felicità reso possibile a tutti coloro che, fidandosi di Dio, si mettono al seguito di Gesù. Nel nostro piccolo e quotidiano vivere siamo chiamati a svolgere continuamente e quotidianamente la funzione di educatore: in primis come genitori, professori, responsabili dell'oratorio. Ma si può anche affermare che ci coinvolge tutti: ciascuno di noi è educatore di se stesso e del vicino più prossimo con la finalità di stare bene e passare da uno stato di malessere a quello di benessere. Per raggiungere questo obiettivo ci avvarremo della qualificata collaborazione dei docenti dell'Istituto di Psicologia dell'Educazione dell'Università Pontificia Salesiana di Roma.

Calendario

I° incontro - 6 febbraio 2012

Il disagio giovanile compito educativo urgente: dal vuoto esistenziale alla ricerca di senso *Prof. Zbigniew FORMELLA*

II° incontro - 13 febbraio 2012

Educare insieme: aspetti psico-educativi nella relazione genitori e figli
Prof. Alessandro RICCI

III° incontro - 20 febbraio 2012

Mente sana in corpo sano: le dipendenze (origini e cause scatenanti).
Prof. Paolo GAMBINI

IV° incontro - 27 febbraio 2012

Quando una vita deraglia: la depressione in adolescenza
Prof.ssa Maria Luisa DE LUCA

V° incontro - 5 marzo 2012

Diamoci una regolata: educare alle regole
Prof. Alessandro RICCI

VI° incontro - 12 marzo 2012

Genitori efficaci di figli sereni
Prof. Raffaele MASTROMARINO

VII° incontro - 19 marzo 2012

Lezione del Vescovo di Albano
S.E. Marcello SEMERARO

VIII° incontro - 26 marzo 2012

La maturità dell'educatore nelle relazioni efficaci
Prof. Zbigniew FORMELLA

Coordinatori del Corso

Don Bruno Meneghini

Serena Dibello

Tonino Dibello

Arnaldo Rossi

Adolfo Tammaro

- Ogni incontro sarà di 90 minuti con inizio alle ore 19,00.
- Sono previsti materiali didattici utili per lo Studente.
- Per la partecipazione ai corsi è chiesta una quota di € 10,00.
- Alla fine del corso ai partecipanti verrà rilasciato un attestato di frequenza utile per il riconoscimento di crediti scolastici.

Sede della Scuola

Via Cardinal G. Pizzardo, 3

Fratteocchie - Marino (RM)

cell. 334-6116197 Fax: 06.93547408

E-mail: amicipoliteia@yahooogroups.com